



**ARAUCANÍA**  
NATURALEZA ORIGINARIA



GOBIERNO REGIONAL  
DE LA ARAUCANÍA



# ARAUCANÍA

## NATURALEZA ORIGINARIA

Informaciones: [infoaraucaania@sernatur.cl](mailto:infoaraucaania@sernatur.cl)  
Teléfonos: 45 2406214 - 45 2406215 - 45 2406200  
[www.araucaania.cl](http://www.araucaania.cl) - [www.chile.travel](http://www.chile.travel) - [www.sernatur.cl](http://www.sernatur.cl)  
[www.chileestuyo.cl](http://www.chileestuyo.cl) -  
**Manuel Bulnes 590 esq. Claro Solar - Temuco**

Edición Financiada por: Gobierno Regional de La Araucanía  
Una publicación de: Servicio Nacional de Turismo (SERNATUR),  
Región de la Araucanía  
Fotografías: Banco de Imágenes SERNATUR

MAPAS Y CARTAS GEOGRÁFICAS: "Autorizada su circulación por Resolución N° 182 del 27 de noviembre de 2018 de la Dirección Nacional de Fronteras y Límites del Estado. La edición y circulación de mapas, cartas geográficas u otros impresos y documentos que se refieran o relacionen con los límites y fronteras de Chile, no comprometen, en modo alguno, al Estado de Chile, de acuerdo con el Art. 2º, letra g) del DFL N° 83 de 1979, del Ministerio de Relaciones Exteriores".

**VERSIÓN 2019**



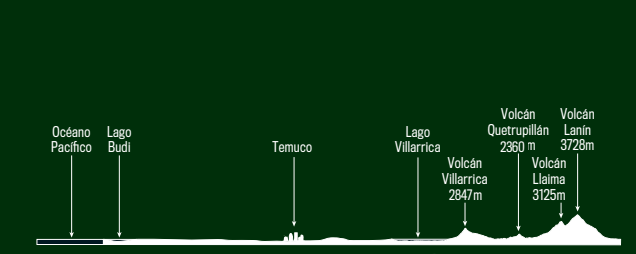
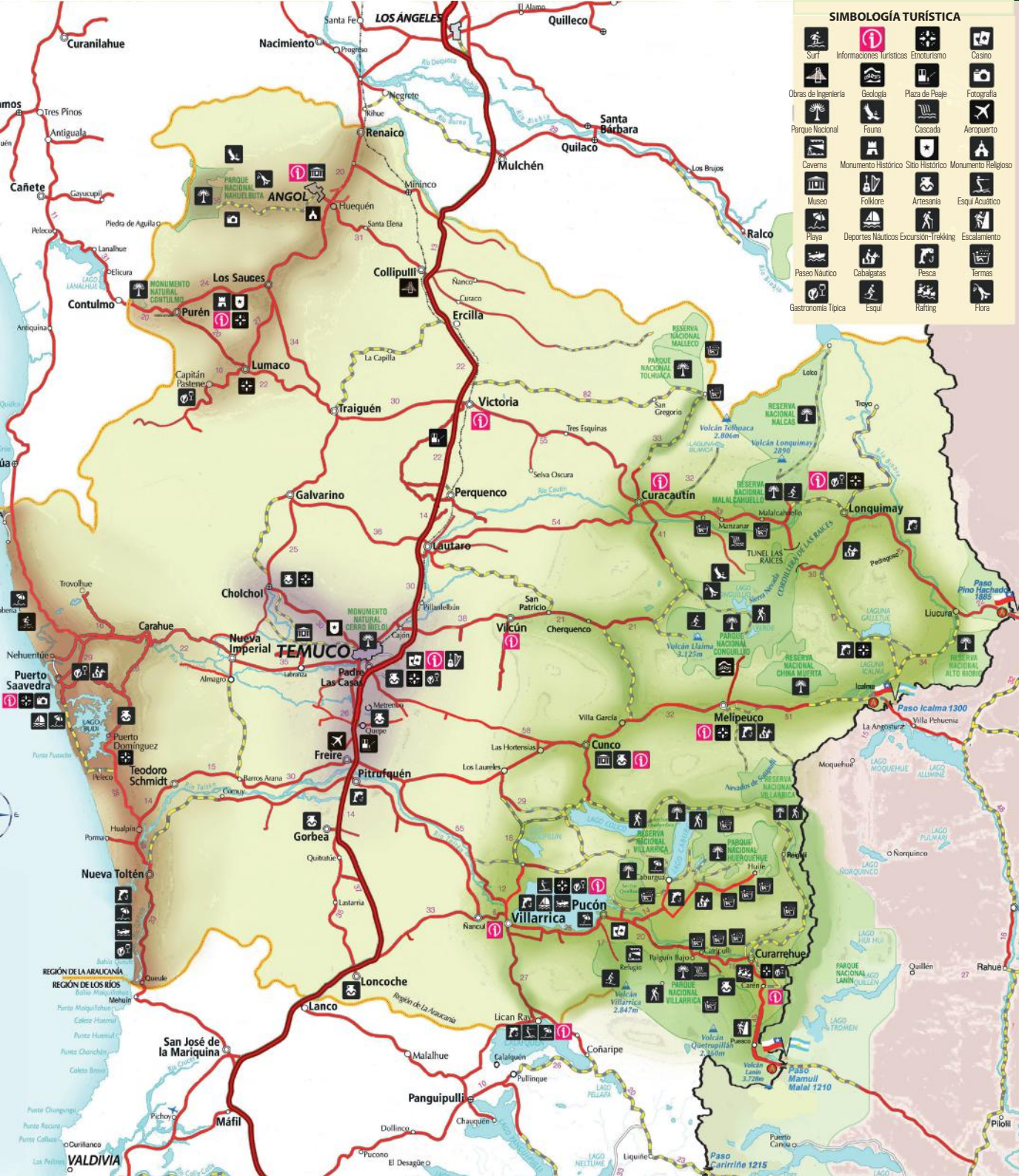

# POR QUÉ VENIR A LA ARAUCANÍA

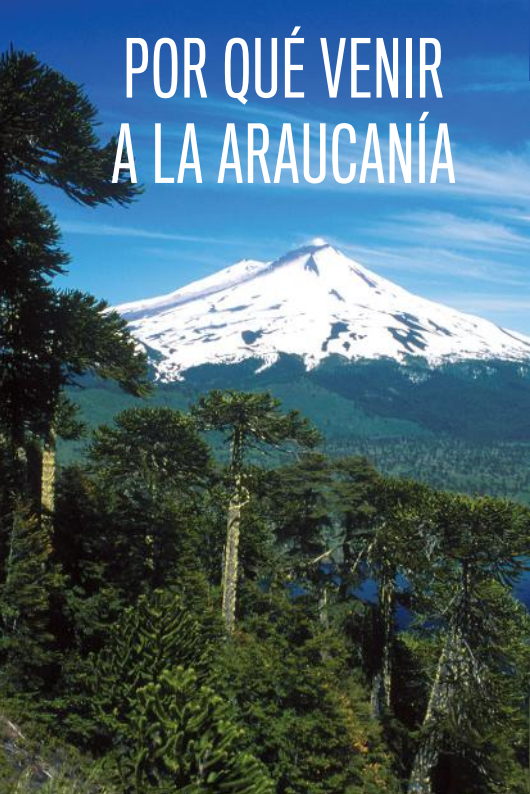

## VOLCANES

Los volcanes constituyen un ícono del paisaje de La Araucanía. Su presencia marca permanentemente la silueta de la Cordillera de Los Andes en estas latitudes, dando origen a las más diversas formas y paisajes. Son también fuente de leyendas del pueblo mapuche y escenario de innumerables aventuras para el viajero; esquiar en sus laderas, ascender a sus cráteres y recorrer sus entrañas a través de profundas cuevas, son parte de la magia que nos entregan estos auténticos "seres".



## TERMAS

Es la actividad volcánica del cordón de la Cordillera de Los Andes, con sus calderos subterráneos, la que sigue calentando las aguas que brotan eternamente calientes (entre 23°C y 46°C), cargadas de minerales benéficos para el ser humano. Estas propiedades medicinales, más la espectacular naturaleza que las rodea, hacen de las termas de La Araucanía un imperdible para el viajero que busca relax y renovación en cualquier época del año. Son más de 15 las alternativas para el viajero.

## CULTURA MAPUCHE

Los mapuche representan más del 85% de la población originaria de Chile y es la Región de La Araucanía, su territorio por esencia. El pueblo mapuche se abre a compartir sus conocimientos y tradiciones con los viajeros respetuosos, independiente de su origen. Cocina, artesanía, cosmovisión y naturaleza ancestral, son las cualidades que dan vida a la experiencia del turismo mapuche. El viajero que busca un contacto cultural auténtico, sabrá reconocer que se trata de una oportunidad como pocas.



## NATURALEZA IMPACTANTE

La Araucanía es donde comienza el verde intenso del sur de Chile. Aquí aparecen los milenarios bosques de araucarias y los lagos que tiñen de azul el manto verde de los bosques. Trece Áreas Silvestres Protegidas del Estado resguardan esta naturaleza moldeada por el rigor de los volcanes, rica en especies endémicas y, por sobre todo, accesible a todo tipo de visitantes. A través de las cuatro estaciones, La Araucanía se presenta, por naturaleza, siempre colorida y sorprendente.



## ACTIVIDADES

Desafío es la palabra. La Araucanía es un parque de diversiones naturales, de eso no cabe duda. La diversidad de actividades que se originan a partir de su maravillosa geografía complace hasta los más exigentes cultores de la aventura y el deporte. Por tierra, aire o agua, las opciones son múltiples, cubriendo todas las temporadas y estaciones. Viajeros de todo el mundo llegan cada año a conquistar volcanes, ríos y senderos, principalmente en la zona lacustre, reconocida como Capital chilena de la aventura.



# VIDA URBANA



CASINOS



CENTROS COMERCIALES



FÉRIAS MERCADOS



VIDA NOCTURNA

Temuco es una ciudad moderna, con comodidades, entretenciones, espectáculos y vida cultural como las que existen en ciudades desarrolladas. Una visita al Monumento Natural Cerro Ñielol, a los Museos: Regional de La Araucanía y Nacional Ferroviario Pablo Neruda, el centro comercial Mercado Modelo, que ofrece artesanía y productos locales de gran calidad, son siempre actividades muy atractivas, pues permiten conocer la historia local y acercarse a la verdadera idiosincrasia de los habitantes de la región.

La ciudad ofrece una interesante variedad de ofertas, entre ellas, gastronomía, casino de juegos, discoteques, pubs y espectáculos en vivo, permiten disfrutar de entretenidas veladas, lo cual unido a la vida universitaria y comercial de la ciudad, hacen de ella uno de los principales centros turísticos urbanos del Sur de Chile.

Localidades como Padre Las Casas, Cholchol, Imperial, muy cercanas a Temuco, son también interesantes atractivos para explorar sus paisajes y estilos de vida local.

## URBANIDAD EN LA PRECORDILLERA

Villarica y Pucón son otros dos centros urbanos de la región. Bastante más pequeños y a orillas del lago Villarrica, ambos constituyen una alternativa de abastecimiento y atractiva oferta para el shopping, especialmente de productos locales. Existe una oferta gastronómica variada, paseos muy agradables y alternativas para recorridos en bicicleta dentro y fuera de la ciudad. Se trata de ciudades pre-cordilleranas con el encanto adicional de la presencia del



lago Villarrica, navegable y extenso, y por supuesto del volcán del mismo nombre, que con su imponente tamaño y clásica fumarola nos recuerda cuán vivo se encuentra. Realizar cualquier actividad urbana en este contexto, constituye un verdadero disfrute.

## REUNIONES Y EVENTOS

Temuco y Pucón son los principales puntos donde se realizan eventos en La Araucanía, y ambos cuentan con todas las facilidades para la organización de congresos, seminarios e incluso ferias. Pucón recibe una importante cantidad de eventos y reuniones a lo largo del año, especialmente durante primavera, donde la calidad de sus instalaciones hoteleras, el impresionante paisaje y la posibilidad de realizar todo tipo de actividades lo convierten en una opción inmejorable para este tipo de turismo.



# CULTURA



IGLESIAS



FOLCLORE



SITIOS  
HISTÓRICOS



ETNOTURISMO



ARQUEOLOGÍA



ARTESANÍA



MUSEOS  
CENTROS  
CULTURALES

## LEGADO Y PRESENCIA MAPUCHE

La identidad mapuche, con sus costumbres, tradiciones y productos, es lo máspreciado del patrimonio cultural de La Araucanía. Parte importante de la historia de Chile comienza en esta zona, ya que la región fue un reducto prácticamente impenetrable durante la época de la colonización española, que se alargó por más de dos siglos, razón por la cual se le conoce como La Frontera.

La Araucanía es el territorio con mayor presencia de la cultura mapuche en el país

y uno de los destinos con mayor identidad originaria.

Si lo que te interesa es aprender del conocimiento y sabiduría ancestral de este pueblo originario, lo podrás hacer de diversas formas y viviendo experiencias realmente cautivadoras. El pueblo mapuche está presente en toda la región y las comunidades más abiertas al turismo se concentran en las cercanías de Temuco, el lago Budi y el territorio Andino-Lacustre.





En los últimos años, los mapuche se han abierto a mostrar su identidad y tradición al viajero a través de servicios y experiencias turísticas como: alojamiento en ruka, su vivienda tradicional y espacio de encuentro, que gira en torno a un fogón siempre encendido. También a través de su cocina, la que hoy se puede apreciar en iniciativas exitosas, que han permeado con sus productos y recetas a muchas de las mesas de la región.

Este pueblo posee una cosmovisión común y una lengua original, el Mapuzugün, así como el arraigo a su tierra y un saber ancestral del que son muy orgullosos y que se transmite hasta la fecha por vía oral.

Cada año se celebran ciertos ritos fundamentales como el we tripantu –año nuevo mapuche- y trafkintu –fiesta del intercambio o trueque-, de los cuales es posible participar de manera respetuosa y con invitación.

La identidad mapuche también se aprecia en la artesanía en plata, lana, fibras vegetales, hueso, madera y cerámica creadas principalmente por mujeres y que se encuentran disponibles en tiendas, ferias y mercados de la región.

## PATRIMONIO ARQUITECTÓNICO Y MONUMENTOS

Son numerosos los museos que resguardan la historia y el patrimonio de La Araucanía. La arqueología precolombina, la antropología y el legado del pueblo mapuche son las principales temáticas abordadas por las colecciones existentes. Es el caso del Museo Regional de La Araucanía, donde se conservan más de 3 mil piezas y objetos que hablan de su evolución, sus movimientos, intercambios y cosmovisión ancestral.

Los museos de La Araucanía también muestran la influencia de la llegada de los españoles y los vestigios de la colonización, con la consecuente influencia y cambios que produjeron en los pueblos originarios. En ellos además, se exhiben objetos de la historia de las diversas colonias extranjeras, posteriores a la española; como fueron alemanes, suizos e italianos, quienes llegaron a partir de la segunda mitad del siglo XIX.

En La Araucanía, las ciudades más antiguas son del siglo XIX y XX, es decir, bastante recientes en comparación con los asentamientos europeos. En Temuco por ejemplo, fundada en 1881, lo que hoy se llama “Barrio Antiguo” corresponde al sector residencial de antaño y hasta la fecha conserva su estilo, insinuando las formas de vida y costumbres de esa época. El Barrio Estación es el sector céntrico de la época, donde el tren como medio más utilizado, activó la economía alrededor de su terminal.

Hay más de veinte construcciones declaradas Monumento Histórico en La Araucanía y conocerlas, permite un vívido acercamiento con la historia de la zona. Entre los más importantes se encuentran: el Fuerte San Carlos de Purén de 1869, las Cuatro Esculturas de Mármol Blanco de la Plaza de Armas de Angol, instaladas en 1862 para representar a los cuatro continentes



que se conocían en esta época y en Collipulli, el puente ferroviario Viaducto del Malleco que además de ser muy hermoso e impactante por su altura, es una de las mayores obras de ingeniería en Chile.

## EL LEGADO DE NERUDA

Según escribió el Premio Nobel de Literatura Pablo Neruda (1904-1973), su infancia quedó marcada por sus años en Temuco. A su vez y sin saberlo, él también dejó ahí su marca. El padre del poeta era conductor ferroviario por lo que creció entre las máquinas a vapor que su progenitor conducía. Por ésto, como homenaje en el centenario de su nacimiento, la ciudad inauguró el Museo Nacional Ferroviario Pablo Neruda, en cual podrás conocer antiguas máquinas y vagones, como el utilizado por algunos presidentes de Chile.

# TURISMO AVENTURA



ESQUÍ



CICLISMO



CANOPY TIROLESA



DEPORTES ACUÁTICOS



RAFTING



DEPORTES AERONÁUTICOS



KAYAK



ESPELEOLOGÍA



MONTAÑISMO



PESCA



TREKKING



MOUNTAIN BIKE



GOLF

## INVITACIÓN A LA AVENTURA

¿Romper la rutina? ¿Conquistar nuevos espacios y territorios? ¿Vencer nuestros temores? ¡Lograr algo! ¿No es eso lo que precisamente algunos buscamos al viajar y más aún, al elegir un destino?. La rutina muchas veces nos hace olvidar la importancia de sacudirnos un poco y despertar nuestras emociones, de desafiarnos y también de lo fantástico que resulta superar estos obstáculos con éxito.

La naturaleza se encargó de hacer de La Araucanía un verdadero parque de diversiones, que con su loca geografía da origen a los más inusitados escenarios para la realización de actividades al aire libre. Ríos, cañones, montañas, volcanes y glaciares, permiten que en pocos kilómetros exista una excelente y variada oferta de aventura y deporte. Perfecto para quienes buscan esa cuota

de emoción que lo cotidiano nos quita. Ya sea por agua, tierra o aire, las posibilidades son diversas y están disponibles tanto para los más avezados como para quienes buscan una aventura más suave. Son innumerables las actividades que ofrece el destino a lo largo y ancho del territorio.

Con gran parte de su territorio empinado en la Cordillera de Los Andes, La Araucanía es un destino perfecto para las actividades de montaña. Hay cumbres y cráteres de volcanes a la mano, con rutas para expertos y principiantes. La conquista de una cumbre es en sí mismo un desafío y una gratificación maravillosa, pero ésto se incrementa cuando se sabe que a uno le espera la posibilidad de ver el vuelo cercano de un cóndor o una vista panorámica a más de cinco volcanes en forma simultánea.



En toda la región existen senderos de trekking, a través de los cuales se puede acceder a lugares prácticamente inexplorados. Algunas de estas rutas duran más de un día y requieren de una buena condición física, pues incluyen técnicas de montañismo.

Existen también rutas de mountain bike en abundancia, con diversos grados de dificultad y exigencia, pero siempre en medio de paisajes magníficos; huellas que atraviesan valles de lava, bordes de ríos o bosques nativos son algunos de los posibles parajes.

Para los amantes de la nieve, La Araucanía tiene más de mil hectáreas de dominio esquiable durante la temporada (junio a septiembre). Éstas se encuentran en tres centros de montaña bien equipados, que se encuentran en los faldeos boscosos de los volcanes Lonquimay, Llaima y Villarrica.

Además del esquí, quienes practican snowboard encontrarán impresionantes obstáculos que configuran auténticos snowparks naturales. Para quienes buscan un contacto íntimo con la naturaleza, las caminatas con raquetas de nieve a través de los bosques de araucarias nevadas son definitivamente una experiencia excepcional.



Desde el agua se vive otro ritmo, se siente otra atmósfera. Ya sea en una balsa de rafting, en kayak o flotando río abajo en una tabla de hidrospeed, las aguas blancas de ríos como el Trancura y Liucura han sido reconocidas internacionalmente por sus rápidos (Clase I a V), que invitan desde principiantes hasta los más expertos.

El rafting en el río Trancura es un imperdible del destino, pues a sus correntosos rápidos se suma un paisaje sencillamente conmovedor.



El kayaking es una excelente alternativa para los más expertos y el hidrospeed, la experiencia perfecta para quienes buscan sentirse, literalmente, como un pez en el agua.

Son estos mismos ríos de La Araucanía, los que presentan la particularidad adicional de tener barrancos y cascadas perfectas para practicar el descenso de cañones o canyoning, una súper aventura que dura entre 3 y 5 horas, según el grado de dificultad.



Desde el aire el panorama es más atractivo, en especial volando en parapente a 700 metros de altitud, divisoando innumerables volcanes, lagos y praderas. Si lo anterior te resulta un poco extremo, podrás elevarte a la altura de las copas de los árboles en alguno de los fantásticos circuitos de canopy que existen en la región.



Tanto en los lagos y ríos andinos, como en el litoral de La Araucanía, existen más de 35 puntos donde podrás realizar pesca deportiva y encontrar las principales especies; como salmón, trucha, pejerrey, róbalo, corvina, lenguado y sierra. De especial interés para los pescadores de arrastre son las cuencas de los ríos Toltén e Imperial.





# NATURALEZA ORIGINARIA



VOLCANES



CASCADAS  
RÍOS



LAGOS  
LAGUNAS



GLACIARES



HUMEDALES



CABALGATAS



BIRDWATCHING



CAVERNAS



EXCURSIONES



PLAYAS



GEISERES



PARQUES  
NACIONALES



FORMACIONES  
GEOLOGICAS



FLORA



FAUNA

## ARAUCARIAS, LAGOS Y VOLCANES sellos únicos e inspiradores de estos paisajes

Qué sensación tan grata es detenerse simplemente a contemplar la naturaleza. Respirar profundo, observar, escuchar y absorber los aromas del entorno. Es que el sólo acto de la observación en calma, es una experiencia enriquecedora.

La Araucanía es un parque natural que cuenta con 13 Áreas Silvestres Protegidas del Estado y otras tantas de carácter privado, que en conjunto abarcan la novena parte del territorio regional. Cada una de éstas conserva valiosos y únicos ecosistemas, ofreciendo al explorador de naturaleza una de las más impactantes experiencias.





En los parques y reservas se aprecia la maravilla de los colores que cambian de estación en estación; son los rojos y amarillos del otoño; los verdes, blancos y azules contrastados del invierno; la gama múltiple y llena de vida de la primavera; el calor renovador y chispeante del verano. Son todos momentos que vale la pena vivir.

Por otra parte, en estos territorios se concentran las principales actividades de ecoturismo y aventura, entre ellas: trekking, birdwatching, montañismo, mountain bike y por supuesto, la fotografía.

El Parque Nacional Conguillío fue escenario del documental "Walking with Dinosaurs" de la BBC y destaca entre los más hermosos del país. No es exagerado decir que sus paisajes parecen sacados de un cuento: hay valles de lava, lagunas verdes solitarias y silenciosas, empinadas laderas llenas de araucarias perfectamente distribuidas y senderos de trekking para recorrer estas maravillas.

El Parque Nacional Huerquehue es más pequeño, pero también de una belleza inmensa con uno de los mejores circuitos cortos de trekking de toda la región. Se trata de un sendero de 7 kilómetros que se interna por el bosque, ascendiendo por sobre los 1.300 metros y en cuyo recorrido hay saltos de agua, bosques verdaderamente hermosos de mañíos y coigües que por su altura parecieran interminables.



Más arriba, en la cima, lagunas rodeadas de araucarias que saludan presentándose como la más merecida recompensa.

El Parque Nacional Villarrica es el más grande de los parques de La Araucanía y su principal ícono es el volcán del mismo nombre, cuyo cráter activo es posible de conquistar luego de 6 horas de ascensión, siempre acompañado de guías locales.

No obstante si lo que buscas es una experiencia bajo tierra, existe una serie de senderos que recorren sus cuevas volcánicas, especialmente habilitados para permitir el encuentro cercano con la fuerza del magma ya en estado sólido.



El parque tiene senderos y caminos visitables durante todo el año, ideales para el trekking y bicicleta, con vistas fabulosas y variedad de paisajes como praderas andinas, antiguos cráteres, bosque nativo, cascadas, ríos y glaciares.

El Parque Nacional Tolhuaca está algo más alejado de las rutas típicamente transitadas y eso le da un atractivo especial. Más silencioso y solitario, este parque protege un área precordillerana realmente hermosa en torno al nacimiento del río Malleco.

Las Reservas Nacionales no se quedan atrás. En la Reserva Nacional Malalcahuello-Nalcas se aprecia una fiel y reciente muestra de la fuerza volcánica: el cráter Navidad, denominado así por su aparición el 25 de diciembre de 1988 en la que se registra como la última gran erupción del volcán Lonquimay.

Los Nevados de Sollipulli, en la Reserva Nacional Villarrica, atesoran otra impresionante muestra de la geología regional: una caldera volcánica de más de 12 km<sup>2</sup> cubierta completamente por un glaciar de 600 metros de profundidad. Existen operadores que realizan caminatas por los imponentes hielos.

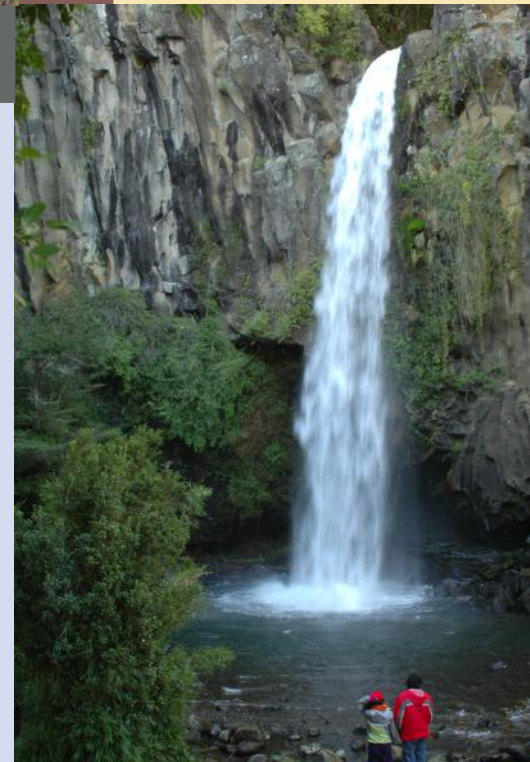

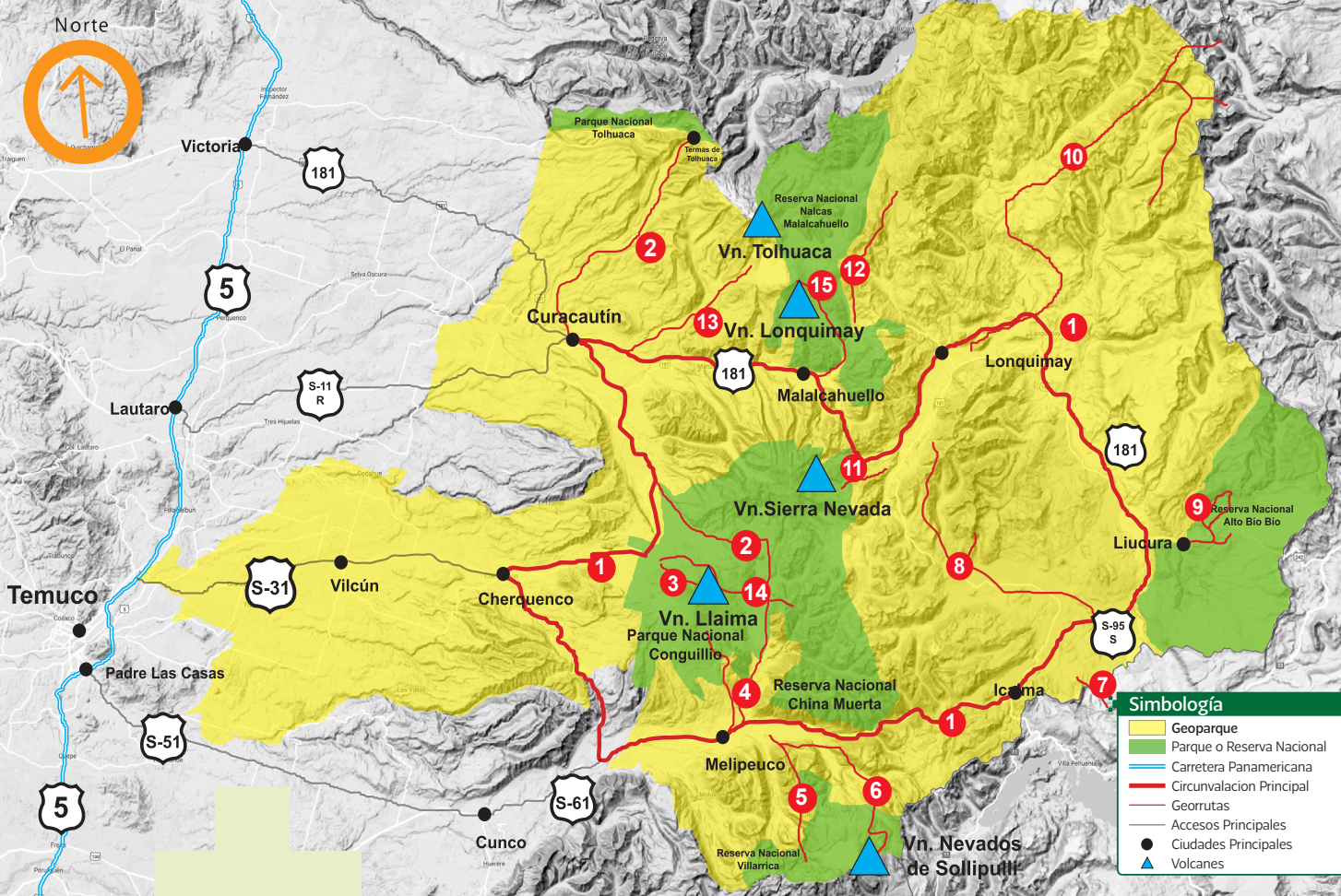

## GEORRUTAS

- Georruta 1: Vuelta por el Geoparque Kütralkura
- Georruta 2: Geoparque Kütralkura de norte a sur
- Georruta 3: Los Paraguas del volcán Llaima
- Georruta 4: Lavas Cordadas de Pangueco, volcán Llaima
- Georruta 5: Termas y Fumarolas de Queipúe, volcán Nevados de Sollipulli
- Georruta 6: Caldera del volcán Nevados de Sollipulli
- Georruta 7: Meseta Batea Mahuida
- Georruta 8: Vive la experiencia pewenche de Quinquén
- Georruta 9: De antiguos mares a esculturas de piedra blanca en Alto Biobío
- Georruta 10: Valles de Ránquil y Pulul
- Georruta 11: Salto Lonquimay, volcán Sierra Nevada
- Georruta 12: Cono Navidad, volcán Lonquimay
- Georruta 13: Laguna Blanca, entre los volcanes Lonquimay y Tolhuaca
- Georruta 14: Ascenso invernal al volcán Llaima
- Georruta 15: Ascenso invernal al volcán Lonquimay



## GEOPARQUE KÜTRALKURA En Mapudungún, piedra de fuego

Los Geoparques Mundiales de UNESCO son áreas geográficas únicas, donde los sitios y paisajes de importancia geológica internacional se gestionan con un concepto holístico de protección, educación y desarrollo sostenible. Tiene un enfoque “de abajo hacia arriba”, combinando la conservación con el desarrollo sostenible y el involucramiento de las comunidades locales.

Actualmente existen 147 Geoparques Mundiales de la UNESCO en 41 países. En noviembre del 2015, 195 Estados Miembros de la UNESCO en el Consejo General del

organismo mundial ratificaron la creación del Programa Geoparques Mundiales de la UNESCO (IGGP).

El Geoparque Kütralkura ubicado en la región de La Araucanía, pretende contribuir al desarrollo social, cultural y económico de su territorio, coincidente con las comunas de Melipeuco, Vilcún, Curacautín y Lonquimay.

En el centro de este primer Geoparque de 8.100 km<sup>2</sup>, se ubica el Parque Nacional Conguillío, donde se encuentra el volcán Llaima, que es uno de los más activos de Sudamérica. Este territorio, contiene en total a seis áreas protegidas, cinco volcanes, y una gran geodiversidad, con diversos tipos de paisajes y una historia geológica

que abarca los últimos 250 millones de años. Este territorio es también parte de la Reserva Biosfera Araucarias con una gran biodiversidad reconocida a nivel mundial, y entresushabitantes se encuentran numerosas comunidades Mapuches – Pehuenches que tienen su propia cosmovisión, donde resaltan el carácter divino de los volcanes y el conocimiento relacionado con el uso de plantas medicinales.

Para recorrer el territorio del Geoparque Kütralkura se han diseñado diversas Georutas, en las que podrás disfrutar de fascinantes paisajes e historias resguardadas en sus comunidades, Áreas Silvestres Protegidas y Geositios, algunos de los cuales cuentan con miradores y paneles

interpretativos. Estas Georutas aprovechan la infraestructura vial existente en el territorio y senderos que se pueden recorrer a pie, en bicicleta o a caballo, con distintos grados de dificultad.

Entre las actividades y servicios turísticos que puedes encontrar dentro del Geoparque Kütralkura, se encuentran: Recorridos en vehículo, bicicleta de montaña y de ruta, cabalgatas, caminatas (senderismo / excursionismo), observación de flora y fauna, esquí alpino, fuera de pista y randonnée, snowboard, cat skiing, pesca deportiva, actividades acuáticas, campismo, termas, actividades culturales, alojamiento, gastronomía y productos artesanales.

# AGUAS MÁGICAS



TERMAS



CENTROS DE MEDITACIÓN

Relajo y bienestar: todos lo necesitamos de vez en cuando. ¿Qué mejor que hacerlo en cálidas aguas termales en medio de una impactante naturaleza? La zona Andina de La Araucanía es el lugar ideal para esto, ya que tiene una de las mayores concentraciones de aguas termales del país.

Hay más de 15 opciones de diferentes estilos y precios en torno a Tolhuaca, Malalcahuello, Pucón y Curarrehue; desde sencillas pozas naturales hasta sofisticados centros con alternativas integrales de relajación, como: sauna, masajes, jacuzzi, fangoterapia y vaporarium, entre otras.

Es la actividad volcánica del cordón de la Cordillera de Los Andes, con sus calderos subterráneos, la que sigue calentando las aguas que brotan eternamente calientes (entre 23°C y 46°C), cargadas de minerales benéficos para el ser humano. Estas características, sumadas a la espectacular naturaleza que las rodea, hacen de las termas de La Araucanía un imperdible para el viajero que busca relajo y bienestar en cualquier época del año.

Además de termas, existe en La Araucanía una buena oferta de servicios ligados a la salud, el relajo y bienestar en hoteles, cabañas y centros especializados; diversos tipos de masajes y tratamientos como shiatsu, flores de Bach, reflexología, yoga, pilates o reiki, además de muy gratos espacios para practicar la meditación.

Meditar al amanecer entre lagos, araucarias y volcanes, puede ser una experiencia sublime.

## MEDICINA ANCESTRAL ORIGINARIA

El pueblo mapuche destaca por su acabado y ancestral conocimiento de las propiedades curativas que nos aporta la naturaleza, a través de diversas especies vegetales como plantas y hierbas autóctonas. En La Araucanía es posible visitar los huertos medicinales, donde principalmente mujeres con vastos conocimientos, preparan sus medicinas para aliviar a los habitantes de sus comunidades, así como a los visitantes que lo requieran.



# SABORES DE LA ARAUCANÍA



VIÑEDOS



FERIAS  
MERCADOS



GASTRONOMÍA  
TÍPICA



Qué mejor forma de conocer una cultura que a través de sus sabores locales.

En La Araucanía ésto se aplica perfectamente, pues la región tiene una identidad gastronómica marcada por la cocina mapuche, su plato principal, perfectamente acompañada de las recetas traídas por colonos y nuevos emprendedores de otras partes del mundo.

A través de la cocina, es posible entender aspectos fundamentales de la cultura mapuche, por ejemplo: el respeto y estrecho vínculo de este pueblo con la tierra, con sus cultivos y cosechas de temporada.

El mapuche es un observador y un agradecido de lo que la tierra le da; por lo que brotes, hongos, frutos, semillas o hierbas aromáticas son parte importante de su tradición culinaria, junto con las legumbres, cereales, carne y papas, así como los pescados y mariscos en la costa.

La cocina mapuche ha sido objeto de un intenso rescate por parte de un grupo de mujeres cocineras que han recuperado recetas tradicionales, transmitidas de generación en generación por sus ancestros. No puedes dejar de probar los piñones (fruto de la araucaria), los exquisitos catutos, los brotes de quila, las empanadas de changle y un fermentado de trigo llamado muday.



Buenas muestras de ésto se encuentran en la zona costera, específicamente en Nehuentúe, Puerto Saavedra, Lago Budi y Queule. Hacia el centro, en Temuco, con atractivas opciones de comprar directamente los productos característicos en ferias y mercados, y subiendo a la zona cordillerana, en el hermoso pueblo de Curarrehue que se ha convertido en un ícono de la cocina mapuche de tradición y también de innovación.

## EL CORAZÓN DE ITALIA EN LA ARAUCANÍA

Enclavada en la Cordillera de Nahuelbuta se encuentra Capitán Pastene, una pequeña colonia de italianos que ha sabido poner en valor sus más ricas tradiciones culinarias y donde actualmente existen auténticas trattorias, fábricas de prosciutto y de pastas artesanales, además de una buena oferta de particulares alojamientos ambientados a la usanza italiana. Cada año, en junio, se celebra un nuevo aniversario de la llegada de estos colonos y lo hacen en grande, recreando la llegada de sus antepasados en cientos de carretas, para luego celebrar con sus mejores *pastas, jamones y vinos*.



# INFORMACIÓN PRÁCTICA

## Información Turística

Manuel Bulnes 590, Temuco  
45 2406214 - 45 2406215 - 45 2406205

[www.chile.travel/araucania](http://www.chile.travel/araucania)

[www.araucania.cl](http://www.araucania.cl)



[www.facebook.com/sernaturIX](https://www.facebook.com/sernaturIX)  
twitter: sernatur\_IX  
instagram: araucania\_travel

## Créditos Fotográficos

SERNATUR Araucanía  
Christian Gibson  
Cristián Levy  
Gabriel Mondaca  
Martín Edwards  
Mauricio Ibarra  
Patricio Araya  
Turismo Chile  
TURISTIKO® consultores  
Municipalidad de Temuco

## IDIOMA



## HORARIO

**- 4 GMT**  
ZONA HORARIA  
+ 1 HR EN HORARIO DE VERANO

## MONEDA

	EURO	DOLAR
PESEO CHILENO	€ 1 = \$ 868	\$ 1.00 = \$ 776

\*Referencial NOV-2019

## ELECTRICIDAD

220 V  
VOLTAJE  
50 Hz  
FRECUENCIA  
ENCHUFES TIPO C/L

## VISAS Y DOCUMENTOS

PAÍSES LÍMITROFES	DOCUMENTO/CÉDULA DE IDENTIDAD O PASAPORTE
ESTADOS UNIDOS	PASAPORTE
BRASIL	CÉDULA DE IDENTIDAD O DOCUMENTO EQUIVALENTE
ALEMANIA	PASAPORTE
ESPAÑA	PASAPORTE

## REQUISITOS RENT A CAR

- + 21 AÑOS
- LICENCIA DE CONDUCIR INTERNACIONAL
- DOCUMENTO/CÉDULA DE IDENTIDAD O PASAPORTE
- TARJETA DE CRÉDITO

## SEGURIDAD

La Araucanía es una región notablemente segura para los visitantes. Sólo basta con tomar precauciones de sentido común: no portar grandes sumas de dinero, no descuidar bolsos ni cámaras fotográficas o de video, no llevar joyas de alto valor.

Carabineros de Chile es una de las instituciones más respetadas y confiables del país. Ante cualquier emergencia marque el 133 o contáctese con la estación policial más cercana. Nunca intente sobornar a un carabinero, este se ofenderá y usted se encontrará en serios problemas.

## CLIMA

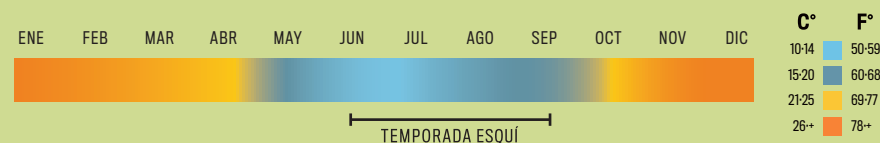

## TRANSPORTE Y DISTANCIAS

### DISTANCIAS REGIONALES

A De	Pucón	Capitán Pastene	Curacautín	Lonquimay	Villarrica	Curarrehue	Puerto Saavedra
TEMUCO	109 km 2 HRS	133 km 2H 30 MIN	89 km 2 HRS	144 km 3H 30 MIN	83 km 1H 20 MIN	145 km 3 HRS	93 km 1H 30 MIN

\*SUJETO A TIEMPO DE CONEXIONES

### DISTANCIAS NACIONALES

A De	Arica	San Pedro de Atacama	Isla de Pascua	Santiago	Puerto Montt	Punta Arenas	Antártica
TEMUCO	2747 km 6 HRS 36 HRS	2345 km 4 HRS 32 HRS	800 km 6 HRS	690 km 1 HR 8 HRS	356 km 1 HR 4H 45 MIN	2327 km 2 HRS	2270 km 4 HRS

\*SUJETO A TIEMPO DE CONEXIONES  
\*\*AEROPUERTO DE CALAMA